発行2024.12.25

1月キッズスペースろば

子育て中の　みなさん！　いつでも　遊びに　来てください♪

Lugar para sa mga batang idad 0 ¯ 6 na taon gulang.

在养育小孩中的大家　！

Mães com crianças de 0 a 6 anos, venham participar

Para las madres que estan criando a sus ninos, vengan a jugar con nosotros.

육아중 엄마 아빠 여러분! 꼭 놀러 오세요!!

Các gia đình đang nuôi con nhỏ, mọi người hãy đến chơi bất cứ lúc nào nhé.

＜連絡先＞

川崎市ふれあい館

044(276)4800

LINE 公式アカウント：

@fureaikan でさがしてね

＜開室日・時間＞

毎日　9:30～17:00

（12／29～1／3はお休みします）

◆キッズスペース「ろば」は、地域子育て支援センター「連携型（火・木・土の9:30～12:30）」の委託と、ふれあい館の「子育て支援事業」を併せて行っています。

日	月	火	水	木	金	土
	1	2	3	4	5	6
	1月3日（火）までお休み					
7	8 利用できます！	9 ぴよぴよタイム 10:30～11:00	10	11 木のおもちゃ 10:30～11:00	12	13
14	15	16	17	18 ホールであそぼう 10:00～11:30	19	20
21	22 小麦粉ねんど 10:00～11:00	23	24	25	26	27
28	29	30 いっしょにつくろう 10:00～11:00	31			

今年もキッズスペースろばをよろしくお願いします。

「こんなことしてみたい」、「あんなあそびをしてみたい」など

ありましたら、スタッフにお声かけくださいね。

＜ろばを利用される皆さんへ＞

- 平日午後、土曜日・日曜日・休日は「ふれあい館」の玄関からお入りください
- 食べ物はふれあい館の会議室で食べてください。

ぴよぴよタイム

1月9日（火）10：30～11：00

お子さんの成長記録にどうぞ♡

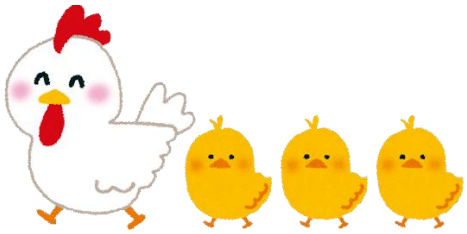

木のおもちゃ

1月11日（木）10：30～11：00

ぬくもりを感じてあそびましょう

ホールであそぼう

1月18日（258 .木）10：00～

11：30

ひろいおへやで全身あそびできます。

小麦粉ねんどあそび

1月22日（月）10：00～11：00

かんしょくあそびをしましょう

＊アレルギーにご注意ください

いっしょにつくろう　1月30日（火）10:00～11:00

2月3日は日本の行事・節分です。

節分では豆をまいて邪気（おに）をやっつけます。

おにのおめんをみんなでつくりましょう！

どのおにが一番こわいかな？？

予約はいりません。

あそびにきてね♪